

Progetto per

**INTERVENTO UNITARIO CONVENZIONATO (IUC)  
IUC 58A E IUC 58B**  
per l'ampliamento di un edificio ad uso produttivo  
e magazzino  
posto a Cento di Budrio in via Enrico Mattei, 4

**COMET spa**  
via Michelino, 105  
40127 Bologna

PROGETTISTA  
**Ing. Stefano Marzadori**  
Via Gyula, 43  
40054 Budrio (BO)

COLLABORATORE  
**Arch. Susanne Rueff**

---

SPAZIO RISERVATO ALL'UFFICIO TECNICO

OGGETTO:		SCALA	TAVOLA N°
<b>IUC 58A</b>			
STATO LEGITTIMO		1:200	<b>3.4</b>
Pianta piano primo capannone esistente			
1 <sup>a</sup>	30 MARZO 2023	IUC COMET	N° ARCHIVIO:
2 <sup>a</sup>			0/779
4 <sup>a</sup>			
5 <sup>a</sup>			
6 <sup>a</sup>			
REV.	DATA	DESCRIZIONE	

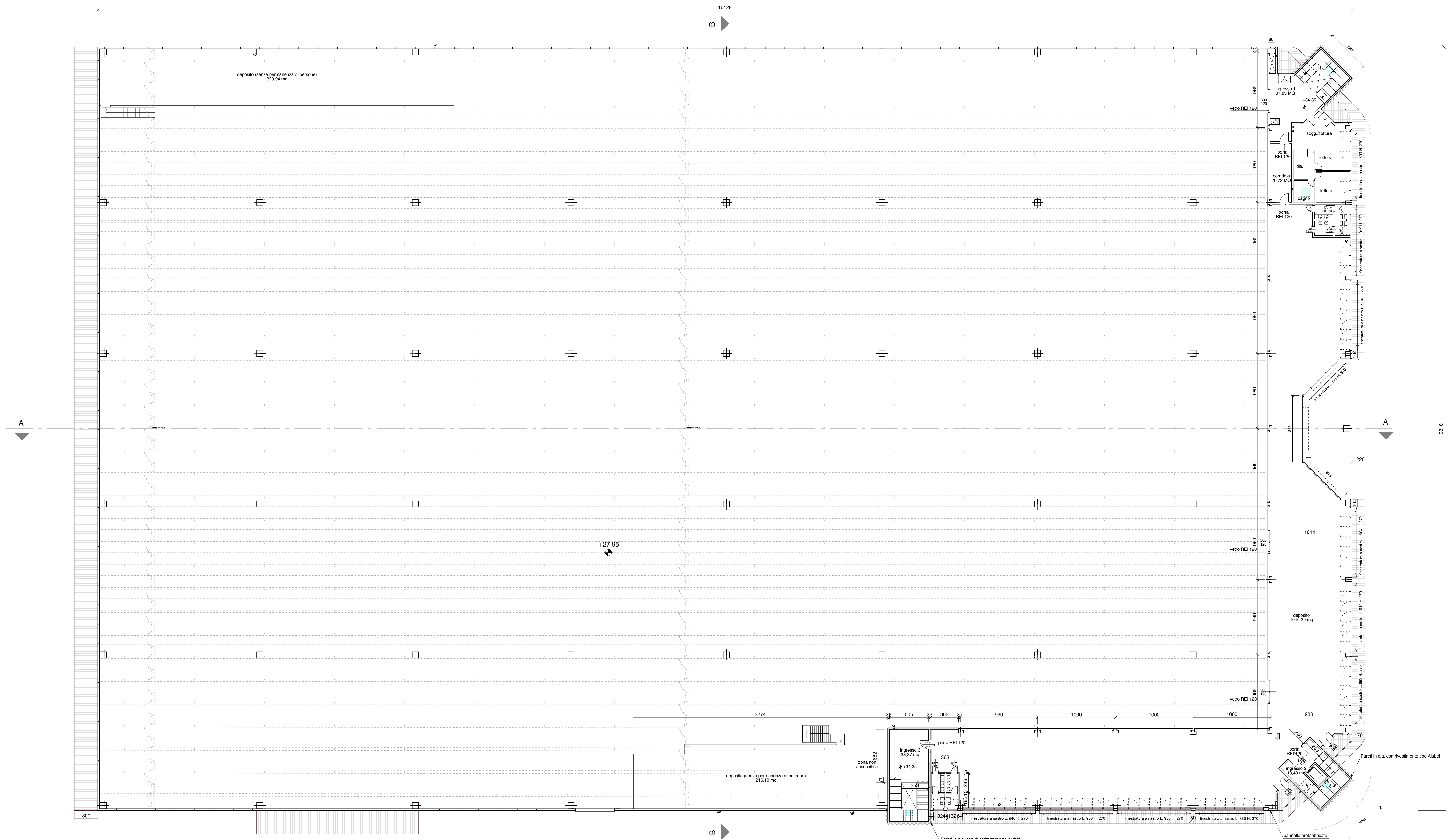

**N**



**PIANTA PIANO PRIMO scala 1:200**

 Proiezione sheds

Sheds apribili a vasistas ( h 80 CM, larghezza 300 CM, apertura 45 CM

Zona carico : 85 sheds apribili

Magazzino: 597 sheds apribili

- Legenda**
- canne per aspirazione forzata bagni ( partenza al piano)
  - canne per aspirazione forzata bagni
  - ⊗ canne fumarie ( partenza al piano)
  - canne fumarie
  - ⊗ canne di estrazione
  - ⊗ scarichi acque grigie
  - scarichi acque nere
  - ⊗ canne di ventilazione scarichi
  - pareti e pilastri in opera in c.a.
  - ▨ pannelli prefabbricati

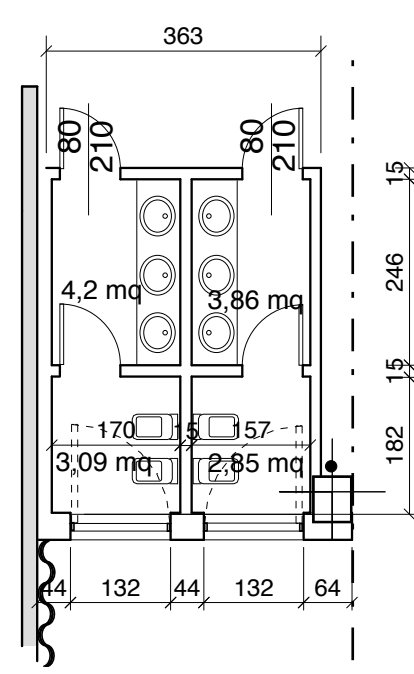

**SERVIZI** scala 1:100

